

Περιγραφή Εταιρείας

Ο Όμιλος εταιρειών **ANEK LINES** ασχολείται, κυρίως, με τη διαχείριση ιδιόκτητων και ναυλωμένων πλοίων επιβατηγού ναυτιλίας για 48 χρόνια. Δραστηριοποιείται στους θαλάσσιους δρόμους της Ελλάδας και της Αδριατικής και παραμένει δυναμικά πρωτοπόρος μεταφέροντας με αξιοπιστία επιβάτες και οχήματα, διαθέτοντας 10 ιδιόκτητα σύγχρονα επιβατηγά οχηματαγωγά πλοία.

Γράφημα Μετοχής

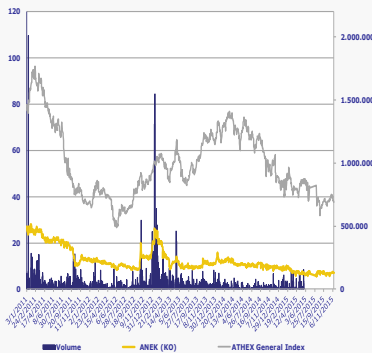

Στοιχεία Μετοχής

Αριθμός Μετοχών (ΚΟ)	185.373.016
Τιμή (€): 12/11/2015 (ΚΟ)	0,061
Κεφαλαιοποίηση (€ εκατ.)	11,31
% Δ από 31/12/2014 (ΚΟ)	-27,4%
Υψηλό 52 Εβδ. €: 11/02/2015 (ΚΟ)	0,093
Χαμηλό 52 Εβδ. €: 15/06/2015 (ΚΟ)	0,047
Μέση ημ. Εμπ/τα 52 εβδ. # (ΚΟ):	19.711
REUTERS	ANKR.AT
BLOOMBERG	ANEK GA
ATHEX	ANEK

Σημαντικές παρατηρήσεις στη σελίδα 2

Βασικά Στοιχεία

- ❖ 48 χρόνια δυναμικής παρουσίας
- ❖ 10 ιδιόκτητα πλοία
- ❖ Ισχυρό brand name στον κλάδο

Ενοποιημένα Οικονομικά Αποτελέσματα 9Μ 2015

Κύρια Σημεία Εννέαμηνου 2015:

- ❖ Το εννέαμηνο του 2015 ο Όμιλος της ANEK δραστηριοποιήθηκε με ιδιόκτητα και ναυλωμένα πλοία σε γραμμές της Αδριατικής (Αγκόνα, Βενετία), της Κρήτης (Χανιά, Ηράκλειο), των Δωδεκανήσων και των Κυκλάδων.
- ❖ Τα οικονομικά αποτελέσματα του Ομίλου παρουσίασαν σημαντική βελτίωση σε σχέση με την αντίστοιχη περσινή περίοδο.
- ❖ Τα καθαρά αποτελέσματα διαμορφώθηκαν σε κέρδη, γεγονός που επιτεύχθηκε μέσα σε ένα δυσμενές εγχώριο οικονομικό περιβάλλον και με τους ισχύοντες περιορισμούς στην κίνηση κεφαλαίων.

Εξέλιξη Κυριότερων Στοιχείων (Εννέαμηνο 2015 έναντι Εννέαμηνου 2014)

- ❖ **Κύκλος εργασιών Ομίλου: €125,8 εκατ.** έναντι €137,5 εκατ.
Κύκλος εργασιών Μητρικής: €109,7 εκατ. από €120,6 εκατ.
- ❖ **Κόστος πωληθέντων Ομίλου: €91,3 εκατ.** έναντι €113,4 εκατ.
Κόστος πωληθέντων Μητρικής: €79,8 εκατ. από €101,1 εκατ.
- ❖ **Μικτά Κέρδη Ομίλου: €34,5 εκατ.** από €24,1 εκατ.
Μικτά Κέρδη Μητρικής: € 29,9 εκατ. από €19,5 εκατ.
- ❖ **EBITDA Ομίλου: κέρδη €23,7 εκατ.** έναντι ζημιών €9,9 εκατ.
EBITDA Μητρικής: κέρδη €21,3 εκατ. έναντι ζημιών €8,9 εκατ.
- ❖ **Καθαρά αποτελέσματα μετά από φόρους και δικαιώματα μειοψηφίας Ομίλου: κέρδη €2,4 εκατ.,** έναντι ζημιών €11,0 εκατ.
Καθαρά αποτελέσματα μετά από φόρους Μητρικής: κέρδη €1,5 εκατ., έναντι ζημιών €10,0 εκατ.

(€ εκατ.)	9Μ 2014	9Μ 2015
Πωλήσεις	137,5	125,8
Μικτό Κέρδος	24,1	34,5
EBITDA	9,9	23,7
EBIT	1,7	15,3
EBT	-11,4	3,3
EATAM	-11,0	2,4

Στρατηγική – Προοπτικές:

- ❖ Η Διοίκηση του Ομίλου, με συγκεκριμένες κινήσεις, έχει καταφέρει σε μεγάλο βαθμό να υλοποιήσει τους στόχους που είχε θέσει τα τελευταία έτη. Ενέργειες όπως η συμμετοχή σε κοινοπραξία, η αποδοτικότερη διαχείριση πλοίων και δρομολογίων, οι έκτακτες ναυλώσεις κ.λπ., σε συνδυασμό με την πώση των τιμών των καυσίμων, έχουν οδηγήσει σε μεγάλη μείωση του λειτουργικού κόστους και σε σημαντική βελτίωση των αποτελεσμάτων και της ρευστότητας του Ομίλου. Η βελτίωση αυτή έχει δημιουργήσει τις προϋποθέσεις για την επιτυχή αναδιάρθρωση του μακροπρόθεσμου δανεισμού της Μητρικής, καθιστώντας εφικτό στο προσεχές διάστημα να επέλθει συμφωνία με τις δανειστριες τράπεζες.
- ❖ Οι στρατηγικοί στόχοι της Διοίκησης του Ομίλου επικεντρώνονται πλέον στη διατήρηση της κερδοφορίας και στην ενίσχυση της κεφαλαιακής διάρθρωσης της Μητρικής. Οι στόχοι αυτοί αποτελούν την αναγκαία συνθήκη ώστε ο Όμιλος να συνεχίσει απρόσκοπτα τη λειτουργία του, διατηρώντας έτσι τη συνεχή και αδιάλειπτη προσφορά του στον κλάδο της ναυτιλίας και την ελληνική οικονομία γενικότερα.

Αριθμοδείκτες

	SALES (000 €)	EBITDA (000 €)	EBIT (000 €)	EAT & MIN (000 €)	EPS* €	P/E	P/BV**	P/SALES	P/EBITDA	EV/EBITDA	BANKS/ EQUITY	ROE
	x	x	x	x	x	x	x	x	x	x	x	%
2012	199.677	4.186	-8.857	-60.776	-0.3549	-0.19	0,29	0,06	2,79	67,72	6,90	-152,11%
2013	178.039	6.477	-5.076	-35.713	-0.2085	-0.33	2,88	0,07	1,80	46,12	71,68	-880,50%
2014	169.476	10.101	-1.036	-17.784	-0.1038	-0.66		0,07	1,16	28,38	-20,18	128,88%

Δείκτες υπολογισμένοι βάσει της τιμής κλεισίματος της κοινής μετοχής

* Ο δείκτης έχει υπολογιστεί βάσει του σταθμισμένου αριθμού κοινών μετοχών κάθε χρήσης

** BV= Σύνολο Ιδίων Κεφαλαίων – Δικαιώματα Μειοψηφίας

Ενοποιημένα Οικονομικά Αποτελέσματα

Στοιχεία Κατάστασης Συνολικών Εσόδων

(FY: Δεκέμβριος) (000 €)	9M 2013	Q1 2014	Q2 2014	Q3 2014	9M 2014	Q1 2015	Q2 2015	Q3 2015	9M 2015
Κύκλος Εργασιών	144.491	29.218	40.017	68.243	137.477	27.195	35.703	62.941	125.839
Κόστος Πωληθέντων	(120.486)	(32.314)	(35.295)	(45.786)	(113.395)	(25.703)	(30.646)	(34.944)	(91.294)
Μικτό Κέρδος	24.005	(3.096)	4.722	22.457	24.082	1.492	5.057	27.997	34.545
Λοιπά Έσοδα Εκμετάλλευσης	1.029	159	313	236	708	143	366	337	846
Λοιπά Έξοδα Εκμετάλλευσης	(2.455)	(544)	(1.742)	(1.492)	(3.778)	(594)	(1.099)	(1.039)	(2.732)
Σύνολο Μικτού Κέρδους	22.579	(3.481)	3.293	21.201	21.012	1.041	4.324	27.295	32.660
Έξοδα Διοίκησης και Διάθεσης	(20.862)	(5.256)	(6.362)	(7.697)	(19.315)	(4.934)	(5.468)	(6.940)	(17.342)
Λειτουργικά Αποτελέσματα (ΕΒΙΤΔΑ)	10.382	(6.207)	(361)	16.421	9.853	(1.180)	1.595	23.250	23.665
Αποσβέσεις	(8.665)	(2.530)	(2.708)	(2.917)	(8.156)	(2.714)	(2.739)	(2.895)	(8.348)
Κέρδη / (Ζημιές) προ φόρων & τόκων	1.717	(8.737)	(3.069)	13.504	1.697	(3.894)	(1.145)	20.355	15.317
Χρηματοοικονομικό Κόστος (καθαρό)	(12.122)	(4.035)	(4.791)	(2.613)	(11.439)	(5.059)	(3.035)	(3.830)	(11.925)
Αποτελέσματα από επενδυτικές δραστηριότητες	(28)	8	(1.915)	(6)	(1.913)	(2)	(233)	(7)	(242)
Κέρδη / (Ζημιές) από συμμετοχή σε συγγενείς	407	39	25	180	245	15	9	120	144
Κέρδη / (Ζημιές) προ φόρων	(10.026)	(12.725)	(9.750)	11.065	(11.410)	(8.940)	(4.404)	16.638	3.294
Φόρος εισοδήματος	(492)	(17)	(121)	(292)	(431)	(35)	(124)	(376)	(535)
Δικαιώματα Μειοψηφίας	242	(320)	(1.113)	581	(852)	(107)	(338)	760	315
Κέρδη / (Ζημιές) μετά φόρων & δικαιωμάτων μειοψηφίας	(10.760)	(12.422)	(8.758)	10.192	(10.989)	(8.868)	(4.190)	15.502	2.444

Πηγή: Δημοσιευμένες Οικονομικές Καταστάσεις Ομίλου

Στοιχεία Κατάστασης Οικονομικής Θέσης

(.000 €)	FY 2013	FY 2014	9M 2015
ΕΝΕΡΓΗΤΙΚΟ			
Πάγια Στοιχεία Ενεργητικού	304.902	296.460	277.808
Αποθέματα	4.520	3.129	2.880
Απαιτήσεις από πελάτες	45.293	45.381	49.910
Λοιπά Στοιχεία Κυκλοφορούντος Ενεργητικού	8.558	16.896	15.699
ΣΥΝΟΛΟ ΕΝΕΡΓΗΤΙΚΟΥ	363.273	361.866	346.297
ΙΔΙΑ ΚΕΦΑΛΑΙΑ & ΥΠΟΧΡΕΩΣΕΙΣ			
Μακροπρόθεσμες υποχρεώσεις	7.023	42.523	33.282
Βραχυπρόθεσμες τραπεζικές υποχρεώσεις	290.540	274.215	274.385
Λοιπές βραχυπρόθεσμες υποχρεώσεις	55.540	54.369	45.336
Σύνολο υποχρεώσεων	353.103	371.107	353.003
Μετοχικό Κεφαλαίο	56.597	56.597	56.597
Λοιπά στοιχεία ιδίων κεφαλαίων μετόχων εταιρείας	-52.541	-70.396	-67.999
Σύνολο ιδίων κεφαλαίων μετόχων εταιρείας	4.056	-13.799	-11.402
Δικαιώματα μειοψηφίας	6.114	4.558	4.696
Σύνολο ιδίων κεφαλαίων	10.170	-9.241	-6.706
ΣΥΝΟΛΟ ΙΔΙΩΝ ΚΕΦΑΛΑΙΩΝ & ΥΠΟΧΡΕΩΣΕΩΝ	363.273	361.866	346.297

Πηγή: Δημοσιευμένες Οικονομικές Καταστάσεις Ομίλου

Περισσότερες πληροφορίες σχετικά με την κατάρτιση και ανάλυση των Οικονομικών Καταστάσεων με βάση τα Διεθνή Πρότυπα Χρηματοοικονομικής Αναφοράς (IFRS) έχουν αναρτηθεί στην ιστοσελίδα της εταιρείας : www.anek.gr

Σε αυτήν την παρουσίαση ενδέχεται να περιέχονται μελλοντικές προβλέψεις, οι οποίες βασίζονται σε εκτιμήσεις και υποθέσεις σχετικά με αναμενόμενες εξελίξεις και άλλους παράγοντες που επηρεάζουν τον Όμιλο. Οι εκτιμήσεις αυτές δεν αποτελούν ιστορικά γεγονότα ούτε εγγύηση για τη μελλοντική απόδοση της εταιρείας. Αυτές οι μελλοντικές εκτιμήσεις εμπηρεχθούν από κινδύνους και αβεβαιότητες καθώς υπάρχουν παράγοντες που μπορούν να δημιουργήσουν σημαντική παρέκκλιση των μελλοντικών αποτελεσμάτων του Ομίλου από τις εκτιμήσεις αυτές. Περισσότερες πληροφορίες για τους πιθανούς κινδύνους και τις αβεβαιότητες που επηρεάζουν τον Όμιλο ANEK LINES περιγράφονται στις ανακοινώσεις που έχει κάνει η ANEK LINES στο Χρηματιστήριο Αθηνών. Οι μελλοντικές εκτιμήσεις αφορούν μόνο την ημερομηνία της συγκεκριμένης παρουσίασης.

Ανάλυση Πωλήσεων

9M 2015

Ανά γεωγραφικό τομέα

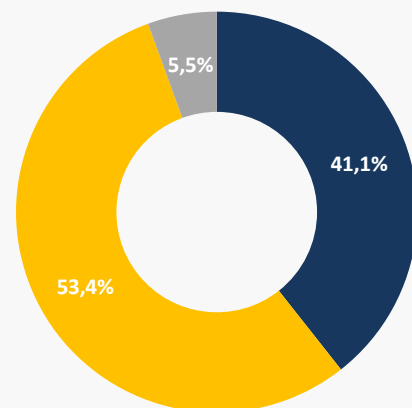

■ Εσωτερικό
■ Εξωτερικό
■ Λοιπές Δραστηριότητες

Ανά τρίμηνο

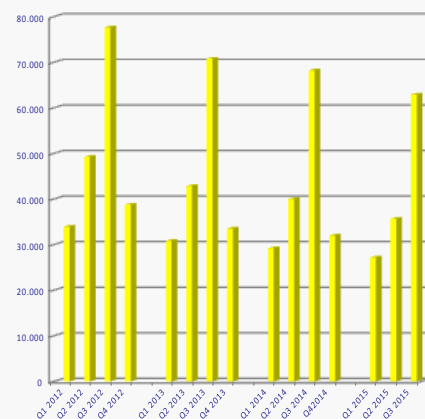

Στοιχεία Επικοινωνίας

Ιωάννης Ι. Βαρδιογιάννης,
Διευθύνων Σύμβουλος, mgd@anek.gr
Στυλιανός Στάμος,
Οικονομικός Διευθυντής, cfo@anek.gr
ΑΝΩΝΥΜΗ ΝΑΥΤΙΛΙΑΚΗ ΕΤΑΙΡΕΙΑ ΚΡΗΤΗΣ Α.Ε.
Λεωφόρος Καραμανλή, Χανιά
τηλ. +30 28210 24000